СВЕДЕНИЯ ОБ ОБЪЕКТАХ ДЛЯ ПРОВЕДЕНИЯ ПРАКТИЧЕСКИХ ЗАНЯТИЙ

В МДОБУ Д/С «Теремок» имеются объекты для проведения практических занятий: совмещенный музыкально – спортивный зал, спортивная площадка, прогулочные участки, тропа здоровья, экологическая тропа.

Музыкальный зал (совмещен со спортивным)

Предназначен для проведения музыкальных занятий и индивидуальной работы с детьми всех возрастных групп, а также проведения праздников, развлечений, театрализованных представлений, досугов в том числе с участием родителей (законных представителей) обучающихся. В музыкальном зале имеются музыкальные игрушки, инструменты, дидактические пособия, атрибуты для театрализованной деятельности.

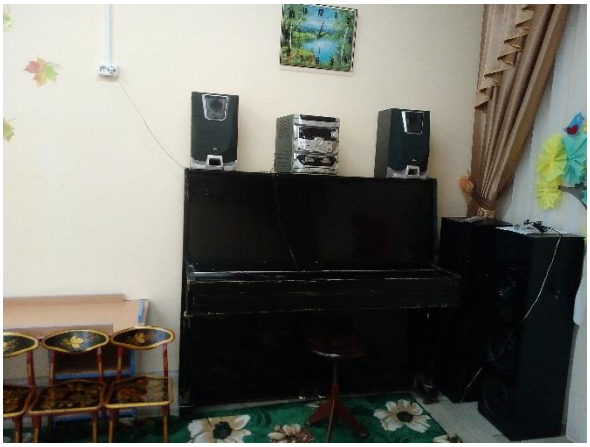

Спортивный зал (совмещен с музыкальным)

Спортивный зал предназначен для проведения утренней гимнастики, физкультурных занятий, физкультурных праздников и досугов, а также соревнований, в том числе с участием родителей (законных представителей) обучающихся.

Спортивная площадка

Спортивная площадка предназначена для проведения занятий по физическому развитию, спортивных и подвижных игр, досуговых мероприятий, праздников, в том числе с участием родителей (законных представителей) обучающихся.

На площадке имеется оборудование: лестницы, стойки с баскетбольными кольцами, стойки для волейбольной сетки, бревно, мишень, спортивные сооружения для лазанья, метанья, прыжков.

Прогулочные участки

Прогулочные участки предназначены для прогулки, наблюдения, игровой деятельности, самостоятельной двигательной деятельности, индивидуальной работы, трудовой деятельности с детьми.

На участках размещено следующее оборудование: теневые навесы, песочницы, волновые лестницы, домики, корабль, автомобиль.

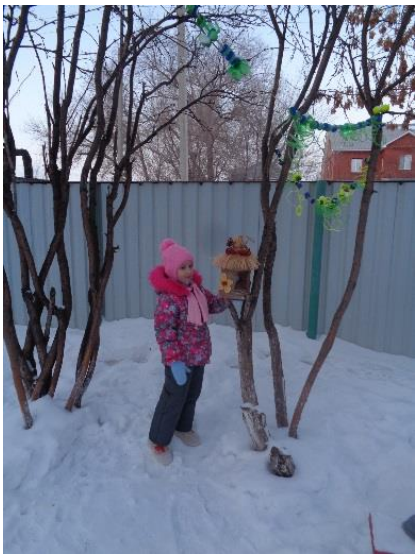

Тропа здоровья

Предназначена для организации физкультурно-оздоровительной работы с детьми. Представляет собой блоки для стимуляции акупунктурных точек и профилактики плоскостопия.

Экологическая тропа

Предназначена для организации наблюдения, опытно – экспериментальной деятельности, практической деятельности по уходу за живыми объектами, трудовой деятельности. Включает в себя следующие станции: «Огородная», «Зеленая аптека», «Пруд», «Цветочная», «Березовая», «Столовая для птиц».